

# Anleitung Fördergesuch

Stand: 07.02.2025

Bevor Sie das Fördergesuch eröffnen müssen folgende Dokumente in elektronischer Form vorliegen, sonst kann das Gesuch nicht abgeschlossen werden (siehe Arbeitsschritt 3.5.)

- Situationsplan (GIS) mit Standort der bestehenden Heizung respektive der vorgesehenen Übergabestation
- Mindestens eine Offerte (Fernwärmeanschluss und/oder Installation der Übergabestation)
- Optional beide Offerten
- Optional Wärmeliefervertrag

Folgende, vorgängig herausgesuchte Grundlagen erleichtern Ihnen das Ausfüllen des Fördergesuches:

- Installierte Heizleistung und Energiebezugsfläche (Siehe Arbeitsschritt 3.3.)

## 1. Anmeldung via Internet:

SH-Energieförderprogramm

oder Link: <https://energiefoerderung.sh.ch/#/welcome>

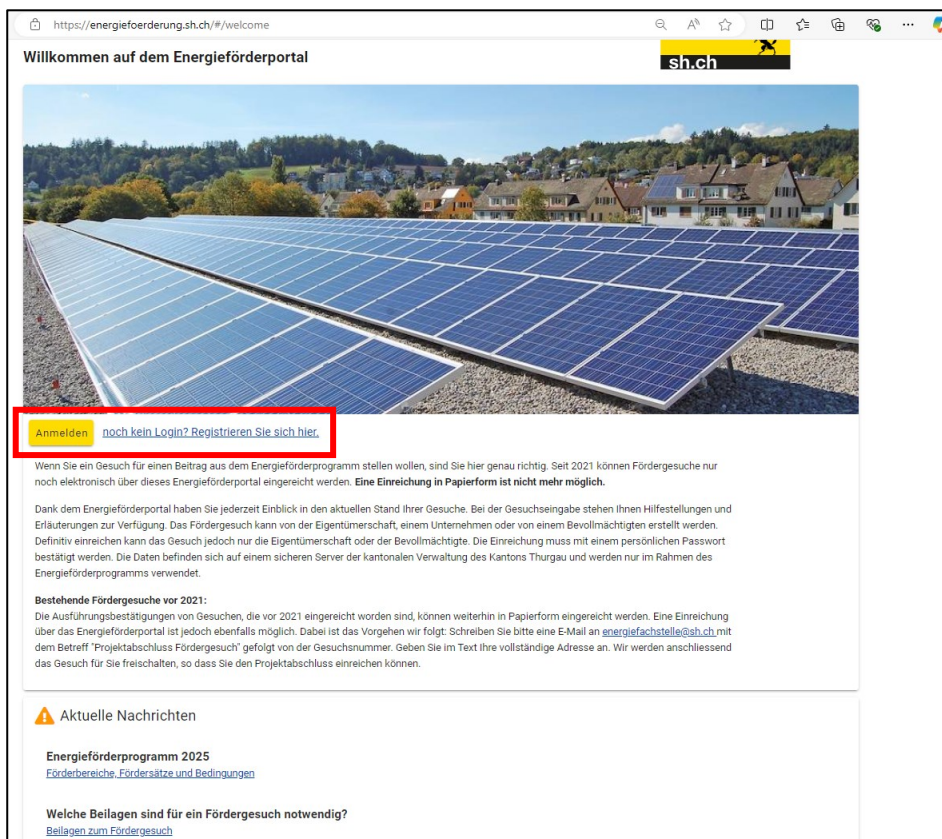

Willkommen auf dem Energieförderportal

[Anmelden](#) [noch kein Login? Registrieren Sie sich hier.](#)

Wenn Sie ein Gesuch für einen Beitrag aus dem Energieförderprogramm stellen wollen, sind Sie hier genau richtig. Seit 2021 können Fördergesuche nur noch elektronisch über dieses Energieförderportal eingereicht werden. **Eine Einreichung in Papierform ist nicht mehr möglich.**

Dank dem Energieförderportal haben Sie jederzeit Einblick in den aktuellen Stand Ihrer Gesuche. Bei der Gesuchseingabe stehen Ihnen Hilfestellungen und Erläuterungen zur Verfügung. Das Fördergesuch kann von der Eigentümerschaft, einem Unternehmen oder von einem Bevollmächtigten erstellt werden. Definitiv einreichen kann das Gesuch jedoch nur die Eigentümerschaft oder der Bevollmächtigte. Die Einreichung muss mit einem persönlichen Passwort bestätigt werden. Die Daten befinden sich auf einem sicheren Server der kantonalen Verwaltung des Kantons Thurgau und werden nur im Rahmen des Energieförderprogramms verwendet.

**Bestehende Fördergesuche vor 2021:**  
Die Ausführungsbestätigungen von Gesuchen, die vor 2021 eingereicht worden sind, können weiterhin in Papierform eingereicht werden. Eine Einreichung über das Energieförderportal ist jedoch ebenfalls möglich. Dabei ist das Vorgehen wie folgt: Schreiben Sie bitte eine E-Mail an [energiefachstelle@sh.ch](mailto:energiefachstelle@sh.ch) mit dem Betreff "Projektabschluss Fördergesuch" gefolgt von der Gesuchsnummer. Geben Sie im Text Ihre vollständige Adresse an. Wir werden anschliessend das Gesuch für Sie freischalten, so dass Sie den Projektabschluss einreichen können.

**Aktuelle Nachrichten**

**Energieförderprogramm 2025**  
[Förderbereiche, Fördersätze und Bedingungen](#)

**Welche Beilagen sind für ein Fördergesuch notwendig?**  
[Beilagen zum Fördergesuch](#)

## 1.1. Registrieren:

 Gesuche Energieförderprogramm  
Kanton Schaffhausen

### Registrieren

Für die Portalbenutzung müssen Sie sich mit Ihrer E-Mail-Adresse registrieren. Sie erhalten dann einen Aktivierungslink an die angegebene E-Mail-Adresse.

Bitte füllen Sie die Angaben wahrheitsgemäss aus.

E-Mail-Adresse

## 1.2. Sie erhalten den Aktivierungslink auf Ihre E-Mailadresse

Gesendet mit der [blue News & E-Mail App](#)

Am Heute um 13:55 schrieb [energie@tg.ch](mailto:energie@tg.ch):

Guten Tag

Ihre Anmeldung ist bei uns eingegangen. Vielen Dank!

Mit nachfolgendem Link aktivieren Sie den Benutzer [hans.muster@beispiel.ch](mailto:hans.muster@beispiel.ch) . Der Link ist 48 Stunden gültig.

<https://energiefoerderung.sh.ch/#/activate?code=b85e2bd9f16b6d5d095383b9760a7a84d40be4c7e7ef3c936bec108bf693fd4b>

Falls der Aktivierungslink nicht mehr gültig ist, können Sie sich unter folgendem Link erneut registrieren:  
<https://energiefoerderung.sh.ch/#/register>

Sobald Ihr Benutzerkonto erfolgreich aktiviert ist, gelangen Sie über folgenden Link auf die Login Seite des Energieförderportals:  
<https://energiefoerderung.sh.ch/#/login>

Dies ist eine automatisch generierte E-Mail. Bitte antworten Sie nicht auf diese E-Mail.

Freundliche Grüsse

Energieförderportal Kantone Thurgau und Schaffhausen  
[energie@tg.ch](mailto:energie@tg.ch)

### 1.3. Fügen Sie ein Passwort ein:

 Gesuche Energieförderprogramm  
Kanton Schaffhausen

**Aktivierung Ihres Logins**

Aktivierungscode  
b85e2bd9f16b6d5d095383b9760a7a84d40be4c7e7ef3c936bec108bf693fd4b

Aktivierung von [hans.muster@beispiel](mailto:hans.muster@beispiel)

Bitte legen Sie ein Passwort für Ihren Login fest:

[hans.muster@beispiel.ch](mailto:hans.muster@beispiel.ch)

### 1.4. Anmelden

 Gesuche Energieförderprogramm  
Kanton Schaffhausen

**Anmelden**

hans.muster@beispiel.com

[Passwort vergessen/Passwort zurücksetzen](#)

## 1.5. Start Fördergesuch:

Gesuche Energieförderprogramm  
Kanton Schaffhausen

Mein Profil Hilfe/Kontakt ?

Home Gesuche Adressen Liegenschaften Teams

Willkommen, [hans.muster@beispiel.ch](mailto:hans.muster@beispiel.ch)

Gesuche **Gesuch erstellen**

Anleitungen Vollmacht

**Willkommen auf dem Energieförderportal**

Ihr Profil ist noch nicht vollständig ausgefüllt. Bitte aktualisieren Sie ihre Profildaten.

nicht mehr anzeigen

Allgemeine Informationen

- Das Fördergesuch muss **vor Bau- bzw. Installationsbeginn** eingereicht werden. Nach der Einreichung des Fördergesuchs kann mit der Realisierung des Vorhabens begonnen werden, dies jedoch auf eigenes Risiko.
- Eine Förderzusage ist zwei Jahre gültig (Minergie-Neubauprojekt, Minergie-Plus, Umstiegsprämie Kauf Elektrofahrzeug: ein Jahr). Sie kann um ein Jahr verlängert werden. Beachten Sie die Bedingungen der Förderzusage.
- Eine Doppelförderung mit der Stiftung Klimaschutz und Energieeffizienz ist nicht förderberechtigt.
- Änderungen an den Fördersätzen und Förderbedingungen sind nur mit Zustimmung der Bearbeitungstelle möglich.
- Falls das Gesuch nicht von der Eigentümerschaft, sondern von einer Person, die nicht Eigentümerin oder Eigentümer ist, eingereicht wird, ist eine Vollmacht erforderlich.
- Alle Informationen zu einem Gesuch werden von den Bearbeitungstellen gespeichert und können für die Bearbeitung des Gesuchs verwendet werden. Die Bearbeitungstelle kann nicht für Schäden haftbar gemacht werden, die aus der Nutzung des Portals entstehen können.

## 1.6. Profil bearbeiten:

Gesuche Energieförderprogramm  
Kanton Schaffhausen

Mein Profil Hilfe/Kontakt ?

Home Gesuche Adressen Liegenschaften Teams

**Adresse**

Hans Muster

Anrede Herr

Vorname \* Hans Name \* Muster

Adresszusatz

Strasse Beispielstrasse Nr. 1

Postfach

PLZ 8200 Ort Schaffhausen Land Schweiz

Telefon 1 052 123 45 67 Telefon 2 079 123 456 78

[hans.muster@beispiel.ch](mailto:hans.muster@beispiel.ch)

Pflichtfelder sind mit einem \* markiert. Es ist entweder eine Telefonnummer oder die Email-Adresse erforderlich.

schliesse

## 2. Gesuch erstellen

Gesuche Energieförderprogramm  
Kanton Schaffhausen
Mein Profil Hilfe/Kontakt ?

Home 
Gesuche 
Adressen 
Liegenschaften 
Teams

Willkommen, Hans Muster [hans.muster@beispiel.ch](mailto:hans.muster@beispiel.ch)

Gesuche

---

Anleitungen

**Gesuch erstellen**

Vollmacht

**i** Allgemeine Informationen

- Das Fördergesuch muss **vor Bau- bzw. Installationsbeginn** eingereicht werden. Nach der Einreichung des Fördergesuchs kann mit der Realisierung des Vorhabens begonnen werden, dies jedoch auf eigenes Risiko.
- Eine Förderzusage ist zwei Jahre gültig (Minergie-Neubauten, Wärmenetzprojekte: drei Jahre; GEAK mit Beratungsbericht, Machbarkeitsstudien, Energieanalysen, Umstiegsprämie Kauf Elektrofahrzeug: ein Jahr). Sie kann um ein Jahr verlängert werden. Beachten Sie die Funktion *Verlängerung beantragen*
- Eine Doppelförderung mit der Stiftung Klimaschutz und CO<sub>2</sub>-Kompensation KLIK oder mit Energie Zukunft Schweiz ist nicht zulässig. Unternehmensstandorte, die von der CO<sub>2</sub>-Abgabe befreit sind, sind nicht förderberechtigt.
- Änderungen an den Fördersätzen und Förderbedingungen bleiben vorbehalten. Es gelten jeweils die aktuellen Fördersätze und Förderbedingungen zum Zeitpunkt der Gesuchseinreichung.
- Falls das Gesuch nicht von der Eigentümerschaft, sondern von einem Bevollmächtigten eingereicht wird, ist eine Vollmacht notwendig. Eine Vorlage finden Sie auf dieser Seite.
- Alle Informationen zu einem Gesuch werden von den beteiligten Organisationen und Fachleuten absolut vertraulich behandelt.
- Die Bearbeitungsstelle kann nicht für Schäden haftbar gemacht werden, welche bei der Planung, der Erstellung und dem Betrieb des geförderten Projekts entstehen können

### 2.1. Kanton wählen

Gesuche Energieförderprogramm  
Kanton Schaffhausen
Mein Profil Hilfe/Kontakt ?

Home 
Gesuche 
Adressen 
Liegenschaften 
Teams

**Gesuch erstellen**

**1** Kanton wählen
**2** Förderkategorie wählen
**3** Rolle wählen
**4** Bestätigung

**Kanton wählen**

In welchem Kanton steht Ihr Projekt? Bitte wählen Sie:

TG

SH

weiter →

## 2.2. Förderkategorie wählen:

Ersatzwärmeerzeugung

Gesuche Energieförderprogramm  
Kanton Schaffhausen

Mein Profil Hilfe/Kontakt ?

Home Gesuche Adressen Liegenschaften Teams

Gesuch erstellen

Kanton wählen     
  **2 Förderkategorie wählen**     
  3 Rolle wählen     
  4 Bestätigung

**Förderkategorie wählen**  
Die Förderkategorie bestimmt die Parameter für Ihr Projekt. Wählen Sie:

Beratung	▼
Gebäudesanierungen	▼
Neubauten	▼
<b>Ersatz Wärmeerzeugung</b>	▼
Energieeffizienz	▼
Elektromobilität	▼
Analysen und Studien	▼
Spezialanlagen	▼

← zurück    weiter →

## 2.3. Förderkategorie wählen:

Anschlüsse an Wärmenetze

Gesuch erstellen

Kanton wählen     
  **2 Förderkategorie wählen**     
  3 Rolle wählen     
  4 Bestätigung

**Förderkategorie wählen**  
Die Förderkategorie bestimmt die Parameter für Ihr Projekt. Wählen Sie:

Beratung	▼
Gebäudesanierungen	▼
Neubauten	▼
<b>Ersatz Wärmeerzeugung</b>	▲
Holzfeuerungen Förderung von Holzfeuerungen.	
Wärmepumpenanlagen Sole/Wasser oder Wasser/Wasser Förderung von Wärmepumpenanlagen Sole/Wasser oder Wasser/Wasser.	
Wärmepumpenanlagen Luft/Wasser Förderung von Wärmepumpenanlagen Luft/Wasser.	
<b>Anschlüsse an Wärmenetze</b>	▲
Förderung von Anschlüssen an Wärmenetze.	

## 2.4. Rolle wählen:

Eigentümer/in

🏠 Gesuch erstellen

✓ Kanton wählen
✓ Förderkategorie wählen
3 Rolle wählen
4 Organisation wählen
5 Bestätigung

### Rolle wählen

Sie sind:

- Eigentümer/in ⓘ
- Installateur/Planer ⓘ
- Bevollmächtigte/r ⓘ

← zurück
weiter →

## 2.5. Organisation wählen:

- Als Einzeleigentümer leer lassen
- **Nur!** von Immobiliengesellschaften, Stockwerkeigentum oder Firmen ausfüllen

🏠 Gesuch erstellen

✓ Kanton wählen
✓ Förderkategorie wählen
✓ Rolle wählen
4 Organisation wählen
5 Bestätigung

### Organisation wählen

Falls Sie einer Organisation angehören, können Sie diese hier auswählen oder erstellen. Ihre Profildaten (Name, Vorname, Telefon, Email) werden der gewählten Organisation automatisch als Ansprechperson hinzugefügt.

Ich bin die Ansprechperson einer Organisation

← zurück
weiter →

## 2.6. Bestätigung

🏠 Gesuch erstellen

✓ Kanton wählen
✓ Förderkategorie wählen
✓ Rolle wählen
✓ Organisation wählen
5 Bestätigung

### Bestätigung

Bitte kontrollieren Sie Ihre Angaben nochmals:

Kanton	🇨🇭 SH
Förderkategorie	Anschlüsse an Wärmenetze (Ersatz Wärmezeugung)
Rolle	Eigentümer/in

← zurück
Gesuch erstellen ✓

### 3. Gesuch einreichen (zwingend vor der Umsetzung)

#### 3.1. Installateur / Planer zuweisen

Gesuche Energieförderprogramm  
Kanton Schaffhausen

Mein Profil Hilfe/Kontakt ?

Home Adressen Liegenschaften Teams

← SH-WN2025.0003  
Anschlüsse an Wärmenetze | erstellt: 07.01.2025 neu (noch nicht eingereicht)

Adressen Liegenschaften Projekt Dokumente Förderbedingungen Fördersätze Abschluss Nachrichten

Ihre nächste Aktion: Gesuch ausfüllen → Gesuch einreichen (zwingend vor Umsetzung)

Herr Muster Hans

Eigentümer/in

Beispielstrasse 1  
8200 Schaffhausen  
 052 123 45 67 / 079 123 456 78  
 [hans.muster@beispiel.ch](mailto:hans.muster@beispiel.ch)

Installateur/Planer

**+ Installateur/Planer zuweisen**

Bevollmächtigte/r

**+ Bevollmächtigte/r zuweisen**

Die beauftragte/bevollmächtigte Person kann anstelle der Eigentümerschaft das Gesuch einreichen. Falls diese Person nicht im gleichen Haushalt wohnt oder der gleichen Organisation angehört, muss eine Vollmacht ausgefüllt werden (Vorlage siehe Home-Seite).

**→ nächster Schritt**

Adresse erfassen:

### Installateur/Planer zuweisen

Adresse wählen

Suchen... **+ Adresse erfassen**

Name▲	Vorname	Adresse	PLZ	Ort
Keine Datensätze				

Zeilen pro Seite: 50 -

abbrechen weiter

- Planer zuweisen
- Ansprechperson hinzufügen



 Adresse

 Mein Heizungsinstallateur

Name \*

Mein Heizungsinstallateur

Adresszusatz

Strasse

Beispielstrasse

Nr.

100

Postfach

PLZ

8200

Ort

Schaffhausen

Land

Schweiz



Telefon 1

 052 111 11 11

Telefon 2

 079 222 22 22

 Email

 Ansprechperson 

Suchen...

Anrede

Herr

Vorname

Hans

Name

Heizungsinstallateur

Telefon 1

 052 111 11 11

Telefon 2

 079 222 22 22

Email

 hans.mein.heizungsinstallateur@sh.ch

Diese Felder müssen nur ausgefüllt werden, falls dieser Unternehmer Eigentümer ist.

UID 

Art \*

Pflichtfelder sind mit einem \* markiert. Es ist entweder eine Telefonnummer oder die Email-Adresse erforderlich.

schliessen

 speichern

☑ Adresskontrolle

Gesuche Energieförderprogramm  
Kanton Schaffhausen

Mein Profil Hilfe/Kontakt ? sh.ch

Home Gesuche Adressen Liegenschaften Teams

SH-WN2025.0003  
Anschlüsse an Wärmenetze | erstellt: 07.01.2025 neu (noch nicht eingereicht)

Adressen Liegenschaften Projekt Dokumente Förderbedingungen Fördersätze Abschluss Nachrichten

Ihre nächste Aktion: Gesuch ausfüllen → Gesuch einreichen (zwingend vor Umsetzung)

<p>Herr Muster Hans Eigentümerin</p> <p>Beispielstrasse 1 8200 Schaffhausen ☎ 052 123 45 67 / 078 123 456 78 ✉ owner.family@bluewin.ch</p>	<p>Mein Heizungsinstallateur Installateur/Planer</p> <p>Herr Heizungsinstallateur Hans Beispielstrasse 100 8200 Schaffhausen ☎ 052 111 11 11 / 079 222 22 22 ✉ hans.meyer@heizungsinstallateur.ch</p>	<p>Bevollmächtigter</p> <p>+ Bevollmächtigter zuweisen</p> <p>Die beauftragte/bevollmächtigte Person kann anstelle der Eigentümerin das Gesuch einreichen. Falls diese Person nicht im gleichen Haushalt wohnt oder der gleichen Organisation angehört, muss eine Vollmacht ausgefüllt werden (Einkauf siehe Home-Site).</p>
--	---	--

→ nächster Schritt

### 3.2. Liegenschaft zuweisen:

Gesuche Energieförderprogramm  
Kanton Schaffhausen

Mein Profil Hilfe/Kontakt ? sh.ch

Home Gesuche Adressen Liegenschaften Teams

SH-WN2025.0004  
Anschlüsse an Wärmenetze | erstellt: 07.01.2025 neu (noch nicht eingereicht)

Adressen Liegenschaften Projekt Dokumente Förderbedingungen Fördersätze Abschluss Nachrichten

Ihre nächste Aktion: Gesuch ausfüllen → Gesuch einreichen (zwingend vor Umsetzung)

Erfassen Sie alle Gebäude, die von der neuen Wärmerzeugung versorgt werden.

+ Liegenschaft zuweisen

→ nächster Schritt

### 3.3. EGID ausfüllen:

Gebäude:

- Adresse einfügen, EGID erscheint automatisch  
→ **Neubau nicht anklicken**, (Neubauten sind nicht förderberechtigt)

Gesuche Energieförderprogramm  
Kanton Schaffhausen

Mein Profil Hilfe/Kontakt ?

Home Gesuche Adressen Liegenschaften Teams

← SH-WN2025.0004  
Anschlüsse an Wärmenetze | erstellt: 07.01.2025 neu (noch nicht eingereicht)

**Liegenschaften** Projekt Dokumente Förderbedingungen Fördersätze Abschluss Nachrichten

Ihre nächste Aktion: Gesuch ausfüllen → Gesuch einreichen (zwingend vor Umsetzung)

Liegenschaft

Gebäude

Strasse *	Nr.
Fischerhäuserstrasse	34
PLZ/Ort *	Gemeinde *
8200 Schaffhausen	Schaffhausen

EGID  
1610694 **EGID zuweisen**  Neubau

Baujahr \*  
1954  Baujahr geschätzt

Parzellen-Nr.  
914

Assekuranz-Nr.  
767

Zusatzangaben ausfüllen

SH-WN2025.0004  
Anschlüsse an Wärmenetze | erstellt: 07.01.2025 neu (noch nicht eingereicht)

**Liegenschaften** | Projekt | Dokumente | Förderbedingungen | Fördersätze | Abschluss | Nachrichten

Ihre nächste Aktion: Gesuch ausfüllen → Gesuch einreichen (zwingend vor Umsetzung)

**Liegenschaft**

Gebäude

Strasse \* Fischerhäuserstrasse Nr. 34

PLZ/Ort \* 8200 Schaffhausen Gemeinde \* Schaffhausen

EGID 1610694   Neubau

Baujahr \* 1954  Baujahr geschätzt

Parzellen-Nr. 914 Assessoranz-Nr. 767

**Zusatzangaben zum Gebäude**

Hauptnutzung Wohnen Mehrfamilienhaus (ab 3 Wohnungen)

Weitere Nutzungen Büro

Anzahl Wohnungen 10

Energiebezugsfläche (EBF) vor Sanierung (m²) 1416

Heizung (vor Heizungsersatz)

Hauptheizsystem Ölheizung

Installierte Leistung (kW)

Hydraulische Wärmeverteilung

Installierte Leistung kann auf der bestehenden Heizung am Heizungsattest oder am Typenschild abgelesen werden.

Falls die Energiebezugsfläche nicht bekannt ist, können die Daten unter folgendem Link angerufen werden:

[Geo Admin Gebäudeinformation](#)

(Link siehe auch unten)

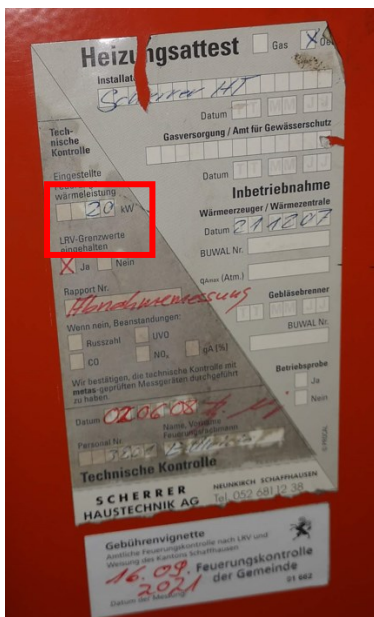

[https://map.geo.admin.ch/#map?lang=de&center=2690503.47,1283450.91&z=11.61&topic=e&layers=ch.bfs.gebaeude\\_ wohnungs\\_regist er;ch.swisstopo.zeitreihen@year=1864.f;ch.bav.haltstellen-oev.f;ch.swisstopo.swisstlm3d-wanderwege.f;ch.astra.wanderland-sperrungen\\_umleitungen.f&bgLayer=ch.swisstopo.pixelkarte-farbe&featureInfo=default](https://map.geo.admin.ch/#map?lang=de&center=2690503.47,1283450.91&z=11.61&topic=e&layers=ch.bfs.gebaeude_wohnungs_regist er;ch.swisstopo.zeitreihen@year=1864.f;ch.bav.haltstellen-oev.f;ch.swisstopo.swisstlm3d-wanderwege.f;ch.astra.wanderland-sperrungen_umleitungen.f&bgLayer=ch.swisstopo.pixelkarte-farbe&featureInfo=default)

☑ Adresse in der Suchleiste eingeben: (Im Beispiel ist die Geschäftsadresse E+H)

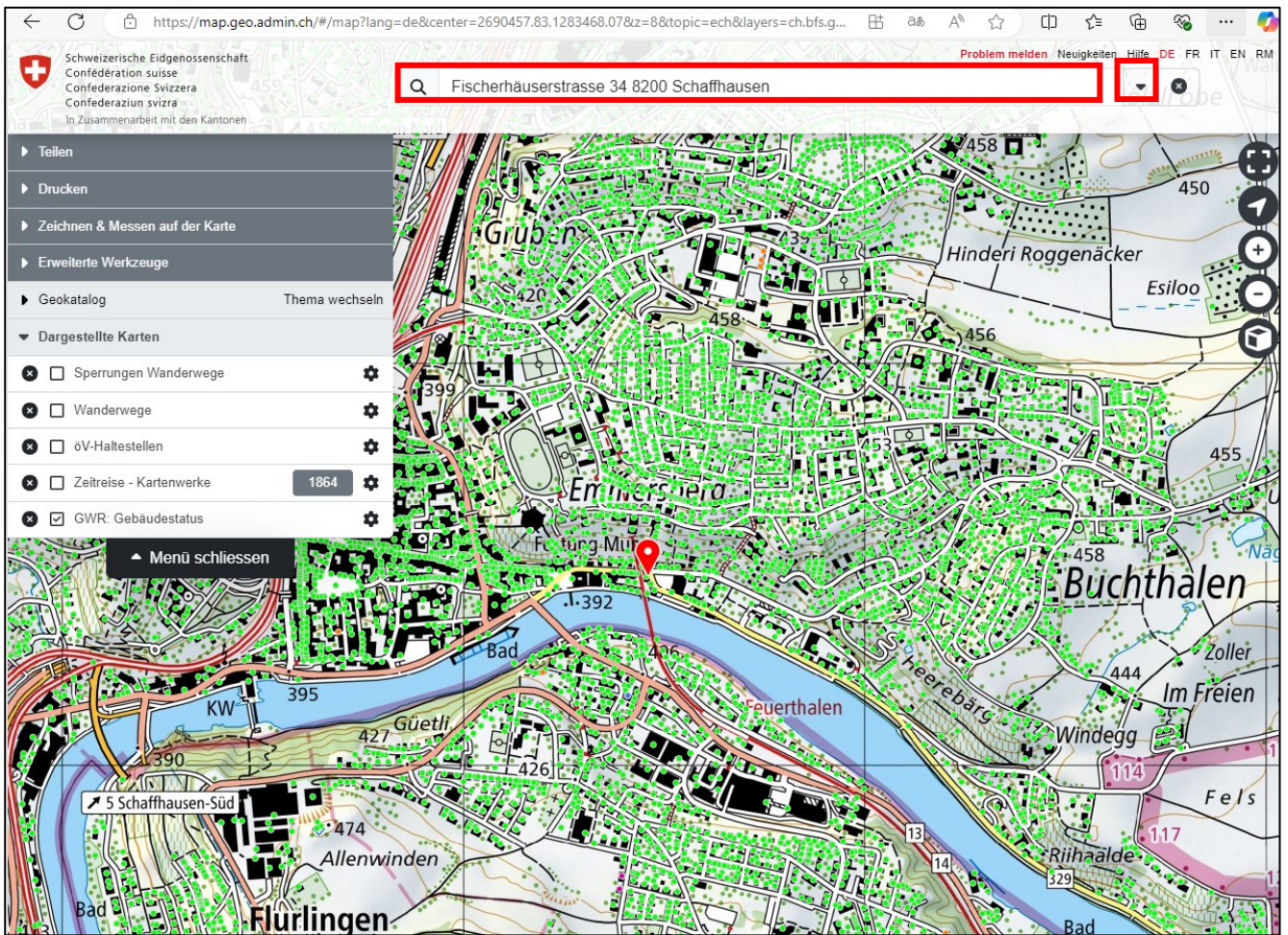

☑ GWR-Gebäudestatus abrufen:

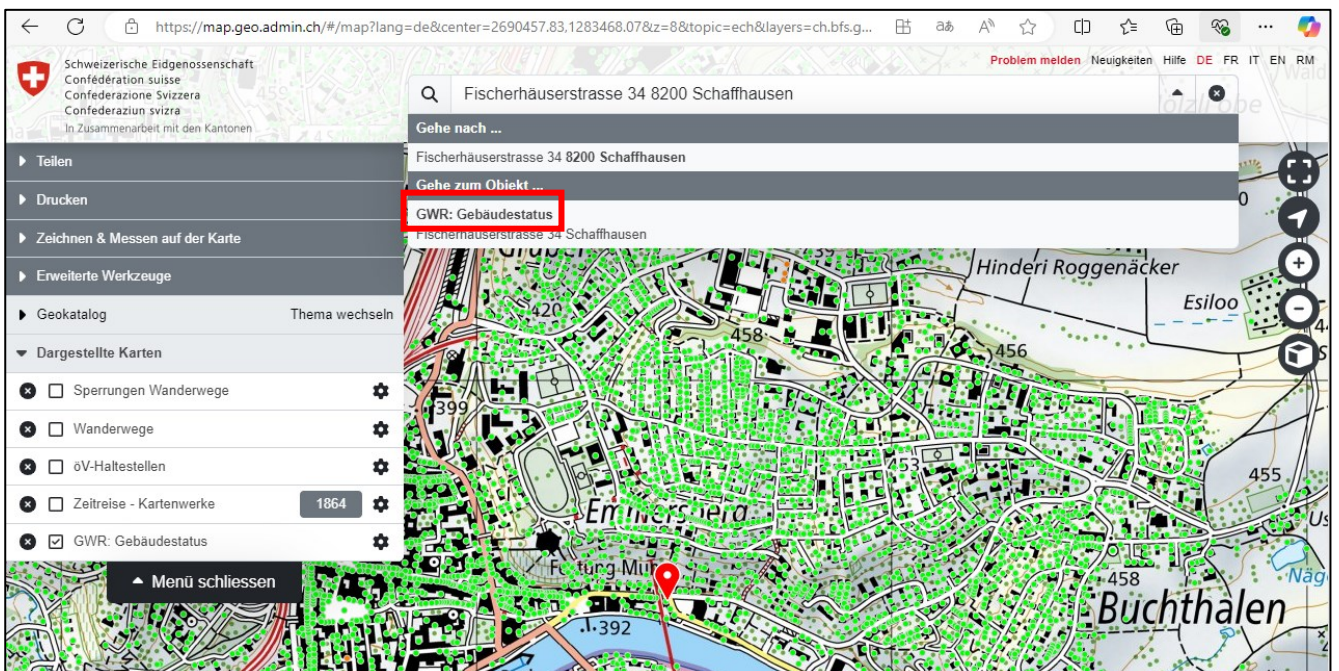

☑ Zusatzinformationen abrufen:

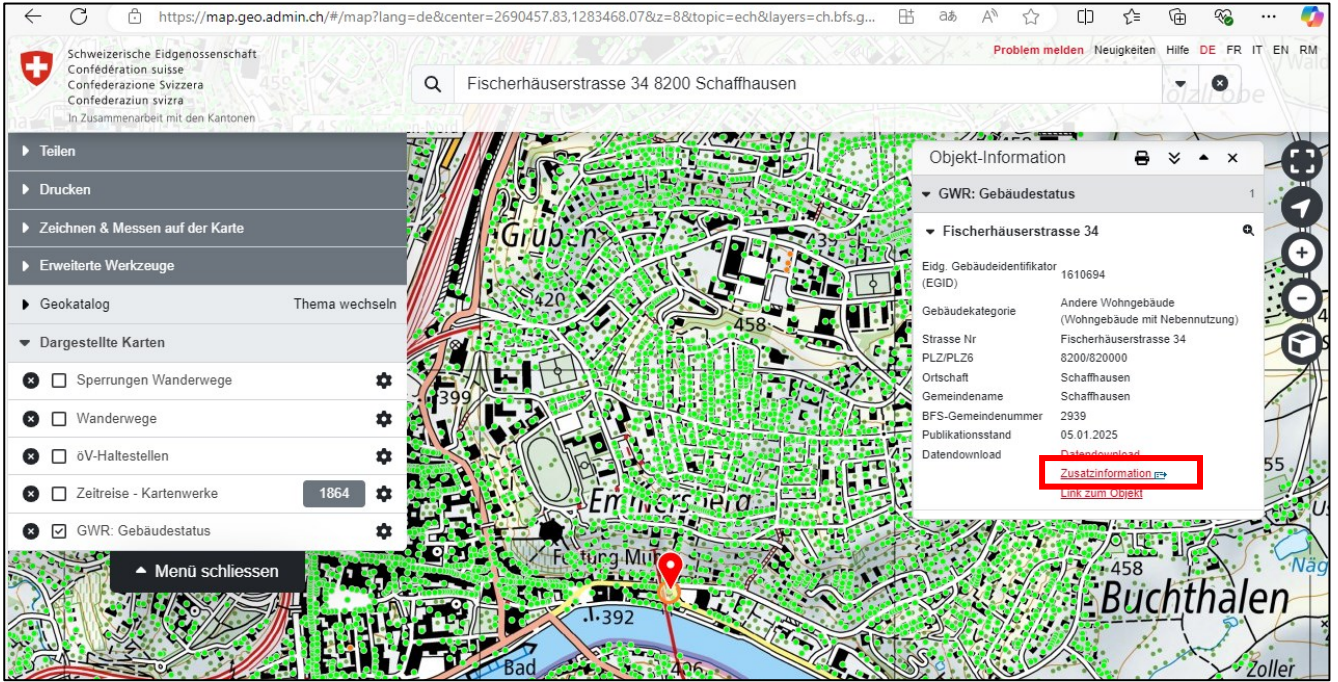

☑ Energiebezugsfläche berechnen:

Energiebezugsfläche = Gebäudefläche x Anzahl Geschosse

Eidg. Gebäude- und Wohnregister: Gebäudestatus (Bundesamt für Statistik BFS)	
Gebäudeinformationen	
Eidg. Gebäudeidentifikator (EGID)	1610694
Kantonskürzel	SH
BFS-Gemeindenummer	2939
Gemeindenname	Schaffhausen
Eidg. Grundstücksidentifikator (EGRID)	CH645408781521
Grundbuchkreisnummer	2939
Grundstücksnummer	914
Suffix der Grundstücksnummer	-
Typ des Grundstücks	-
Amtliche Gebäudenummer	767
Name des Gebäudes	-
E-Gebäudekoordinate	2690454.072
N-Gebäudekoordinate	1283464.427
Koordinatenherkunft	Amtliche Vermessung, DM.01
Gebäudestatus	Gebäude bestehend
Gebäudekategorie	Andere Wohngebäude (Wohngebäude mit Nebennutzung)
Gebäudeklasse	Gebäude mit drei oder mehr Wohnungen
Baujahr des Gebäudes	1954
Baumonat des Gebäudes	-
Bauperiode	Periode von 1946 bis 1960
Abbruchjahr des Gebäudes	-
<b>Gebäudefläche [m<sup>2</sup>]</b>	<b>236</b>
Gebäudevolumen [m <sup>3</sup> ]	-
Gebäudevolumen: Norm	-
Informationsquelle zum Gebäudevolumen	-
<b>Anzahl Geschosse</b>	<b>6</b>
Anzahl Wohnungen	10
Anzahl separate Wohnräume	-
Zivilschutzraum	-
Energiebezugsfläche	166
Wärmeerzeuger Heizung 1	Heizkessel (generisch) für ein Gebäude
Energie-/Wärmequelle Heizung 1	Gas
Informationsquelle Heizung 1	Gemäss kantonalen Daten / Das Gebäudeprogramm
Aktualisierungsdatum Heizung 1	29.03.2021
Wärmeerzeuger Heizung 2	Kein Wärmeerzeuger
Energie-/Wärmequelle Heizung 2	Keine
Informationsquelle Heizung 2	Gemäss Volkszählung 2000
Aktualisierungsdatum Heizung 2	29.11.2001
Wärmeerzeuger Warmwasser 1	Heizkessel (generisch)
Energie-/Wärmequelle Warmwasser 1	Gas
Informationsquelle Warmwasser 1	Gemäss Volkszählung 2000
Aktualisierungsdatum Warmwasser 1	29.11.2001
Wärmeerzeuger Warmwasser 2	Kein Wärmeerzeuger
Energie-/Wärmequelle Warmwasser 2	Keine
Informationsquelle Warmwasser 2	Gemäss Volkszählung 2000
Aktualisierungsdatum Warmwasser 2	29.11.2001
Publikationsstand	05.01.2025
Eingangsinformationen	

Heizung vor Wärmeersatz:

**Heizung (vor Heizungsersatz)**

Hauptheizsystem

---

Installierte Leistung (kW)

---

Hydraulische Wärmeverteilung

- Hauptheizsystem auswählen (Ölheizung, Gasheizung, Weiteres...)
- Installierte Leistung

Hydraulische Wärmeverteilung

(=Wasserführendes Heizsystem wie zum Bsp.: Radiatoren, Fussbodenheizung, etc.)

- Ja, falls vorhanden (Regelfall)
- Nein, wenn Radiatoren, Fussbodenheizung etc. für den Fernwärmeanschluss zusätzlich installiert werden muss (Dies wird zusätzlich gefördert Stand 01.01.2025)
- Zuweisung Liegenschaft abschliessen

SH-WN2025.0003  
Anschlüsse an Wärmenetze | erstellt: 07.01.2025 neu (noch nicht eingereicht)

Adressen **Liegenschaften** Projekt Dokumente Förderbedingungen Förderakzte Abschluss Nachrichten

Ihre nächste Aktion: Gesuch ausfüllen → Gesuch einreichen (zwingend vor Umsetzung)

Gesuche Energieförderprogramm  
Kanton Schaffhausen

PLZ/Ort

EGID  
 EGID zuweisen  Neubau

Baujahr  
  Baujahr geschätzt

Parcelle-Nr.

Anzahl Wohneinheiten

**Zusatzangaben zum Gebäude**

Heiznutzung

Stärke Nutzungen

Anzahl Wohnungen

Energiebezugsfähigkeit (EBF) vor Sanierung (HT)

**Heizung (vor Heizungsersatz)**

Hauptheizsystem

Installierte Leistung (kW)

Hydraulische Wärmeverteilung

**Warmwasser**

Warmwassererzeugung

schließen Speichern

### 3.4. Erfassen Wärmeerzeugung

Erfassen / weitere Angaben: zwingend untenstehende Angaben eingeben

- Anlagestandort Strasse Nr.: EVSH, Talstrasse 20
- Anlagestandort PLZ Ort: 8200 Schaffhausen
- Anlagestandort Parzellenummer: 6100
- Hauptenergieträger: Holz
- Anteil erneuerbar: 100 %
- Wärmelieferant: Energieverbund Schaffhausen Ost
- Anschlussart: Platten-Wärmetauscher
- Wärmeabgabesystem: Radiatoren und Fussbodenheizung
- Hauptanwendung: Heizung/Warmwasser

- Warmwasseraufbereitung: An Heizsystem angebunden
- Investitionskosten inkl. einmalige Anschlussgebühr:
  - Gemäss Offerte Heizungsinstallateur
  - plus
  - Anschlussgebühr gemäss Wärmeliefervertrag
- vorgesehener Installationsbeginn: gem. Wärmeliefervertrag
- weitere Fördergelder: nein (im Regelfall)
- bei Unternehmen CO2 befreit: nein (im Regelfall)
- bestehende Wärmeerzeugung: wird demontiert



### 3.5. Dokumente (hochladen):

Situationsplan:

- kann auf dem Geoportal von Schaffhausen erstellt werden (<https://map.geo.sh.ch/>)
- markieren sie den Standort des Heizraumes

Offerte 1: Offerte Wärmeverbund

Offerte 2: Offerte Ihres Heizungsinstallateurs für die kundenseitige Installation

Wärmeliefervertrag: Falls Sie diesen schon haben

Gesuche Energieförderprogramm  
Kanton Schaffhausen

Mein Profil Hilfe/Kontakt ? sh.ch

Home Gesuche Adressen Liegenschaften Teams

← SH-WN2025.0004  
Anschlüsse an Wärmenetze | erstellt: 07.01.2025 neu (noch nicht eingereicht)

Adressen Liegenschaften Projekt **Dokumente** Förderbedingungen Fördersätze Abschluss Nachrichten

Ihre nächste Aktion: Gesuch ausfüllen → Gesuch einreichen (zwingend vor Umsetzung)

Beilagen zum Gesuch

- Situationsplan** *erforderlich*  
Situationsplan mit Kennzeichnung des Anlagenstandortes
- Offerte 1** *erforderlich*  
Detaillierte Offerten der geförderten Massnahme (insbesondere der Übergabestation)
- Offerte 2** *optional*
- Wärmeliefervertrag** *optional*  
Muss spätestens beim Projektabschluss mitgeliefert werden
- Grundrisspläne** *optional*  
Pflicht bei Erstellung einer neuen hydraulischen Wärmeverteilung
- Gutschein GEAK** *optional*  
Gutschein im Wert von 500 Franken (wird ausgestellt bei Auszahlung GEAK mit Beratungsbericht)
- Gutschein Energieberatung** *optional*  
Gutschein im Wert von 100 Franken (wird ausgestellt bei Energieberatung "erneuerbar heizen")
- Vollmacht** *optional*  
Erforderlich wenn das Gesuch nicht von der Eigentümerschaft eingereicht wird. Die Vorlage finden Sie auf der Home Seite.

→ nächster Schritt

## 4. Abschluss

### Förderbedingungen:

- Bitte lesen Sie die Förderbedingungen durch (können auch als PDF abgespeichert werden)

**Förderbedingungen**

**Förderbeiträge für Anschlüsse an Wärmenetze sind an folgende Bedingungen geknüpft:**

- Das Gesuch muss vor Installationsbeginn eingereicht werden. Ein anschliessender Installationsbeginn vor Erhalt der Förderzusage erfolgt auf eigenes Risiko.
- Der Anschluss ersetzt eine Heizöl-, Erdgas- oder Elektroheizung.
- Die bezogene Wärme muss zu mindestens 75 Prozent aus erneuerbaren Energien (Holz, Erd-/Umweltwärme, Biogas) oder aus Abwärme stammen.
- Der Wärmenetzbetreiber stellt dem Kanton die notwendigen Angaben zur Vermeidung von Doppelförderungen zur Verfügung.
- Bis und mit 70 kW thermischer Nennleistung gilt:**
  - Nicht unterstützt wird der Ersatz von Elektroheizungen mit bestehendem Wasserverteilsystem.
  - Beitragsberechtigt sind neu erstellte Anschlüsse an neue oder bestehende Wärmenetze, die eine bestehende Wärmeversorgung für ein bestehendes Gebäude ersetzen.
  - Nach Inbetriebnahme der neuen Wärmeerzeugung darf weder ein fossiles Heizsystem noch eine

### Fördersätze:

- Bitte lesen Sie die Fördersätze durch (können auch als PDF abgespeichert werden)

**Fördersätze**

**Für Anschlüsse an Wärmenetze gelten folgende Fördersätze**

	Ein-/Zweifamilienhäuser	MFH ab 3 Wohnungen	Nichtwohnbauten
<b>Anlagen bis und mit 70 kW<sub>n</sub></b>			
Einmaliger Investitionsbeitrag pro Anschluss (Übergabestation)	Fr. 7'000	Fr. 12'000	Fr. 12'000
Ab 20 kW Anschlussleistung: Für jedes weitere Kilowatt	Fr. 75 pro kW		
<b>Anlagen über 70 kW<sub>n</sub></b>			
Einmaliger Investitionsbeitrag pro Anlage	Fr. 12'000		
Zusätzlicher Beitrag pro kW Anschlussleistung	Fr. 75 pro kW		

Nicht unterstützt wird der Ersatz eines erneuerbaren Heizsystems (z.B. Holzfeuerung, Wärmepumpe). Nicht unterstützt wird der Ersatz von Elektroheizungen mit bestehendem Wasserverteilsystem.

Ab 20 kW Anschlussleistung gilt: Der Förderbeitrag wird auf 50 Watt thermische Nennleistung pro Quadratmeter Energiebezugsfläche (vor Sanierung) begrenzt.

Der Förderbeitrag beträgt maximal **50 Prozent** der Gesamtinvestitionen der geförderten Massnahmen.

Die Energiebezugsfläche (EBF) ist die Summe aller ober- und unterirdischen Geschossflächen, für deren Nutzung ein Beheizen oder Klimatisieren notwendig ist, berechnet nach der Empfehlung SIA 380.

## 4.1. Abschluss

- Gesuch auf Vollständigkeit prüfen  
→ Bei einer Fehlermeldung: bitte den Anweisungen folgen
- Zusammenfassung der Gesuchsdaten: PDF herunterladen  
→ Bitte kontrollieren Sie nochmals alle Angaben

Gesuche Energieförderprogramm  
Kanton Schaffhausen
Mein Profil Hilfe/Kontakt ? 
sh.ch

Home 
Gesuche 
Adressen 
Liegenschaften 
Teams

←
SH-WN2025.0004
+

Anschlüsse an Wärmenetze | erstellt: 07.01.2025 neu (noch nicht eingereicht)

Adressen 
Liegenschaften 
Projekt 
Dokumente 
Förderbedingungen 
Fördersätze 
Abschluss 
Nachrichten

**Ihre nächste Aktion:** Gesuch ausfüllen → Gesuch einreichen (zwingend vor Umsetzung) ✕

### Zusammenfassung der Gesuchsdaten

PDF herunterladen

### Gesuch auf Vollständigkeit prüfen

**Gesuch auf Vollständigkeit prüfen**

### Gesuch einreichen

Das Gesuch muss zuerst erfolgreich überprüft worden sein, damit es eingereicht werden kann.

Ich habe die Förderbedingungen gelesen und akzeptiere diese.

Gesuch einreichen

### Gesuch zur Bearbeitung übergeben

Ein Gesuch kann zur weiteren Bearbeitung an andere Personen oder Organisationen übergeben werden. Somit werden diese Parteien per Email über das Gesuch informiert und können es ebenfalls bearbeiten. Das Gesuch kann nur an Empfänger übergeben werden, bei welchen eine gültige Email-Adresse vorhanden ist.

Wir empfehlen Ihnen, das Gesuch zuerst auf Vollständigkeit zu überprüfen.

übergeben an

Gesuch übergeben

## 4.2. Gesuch einreichen

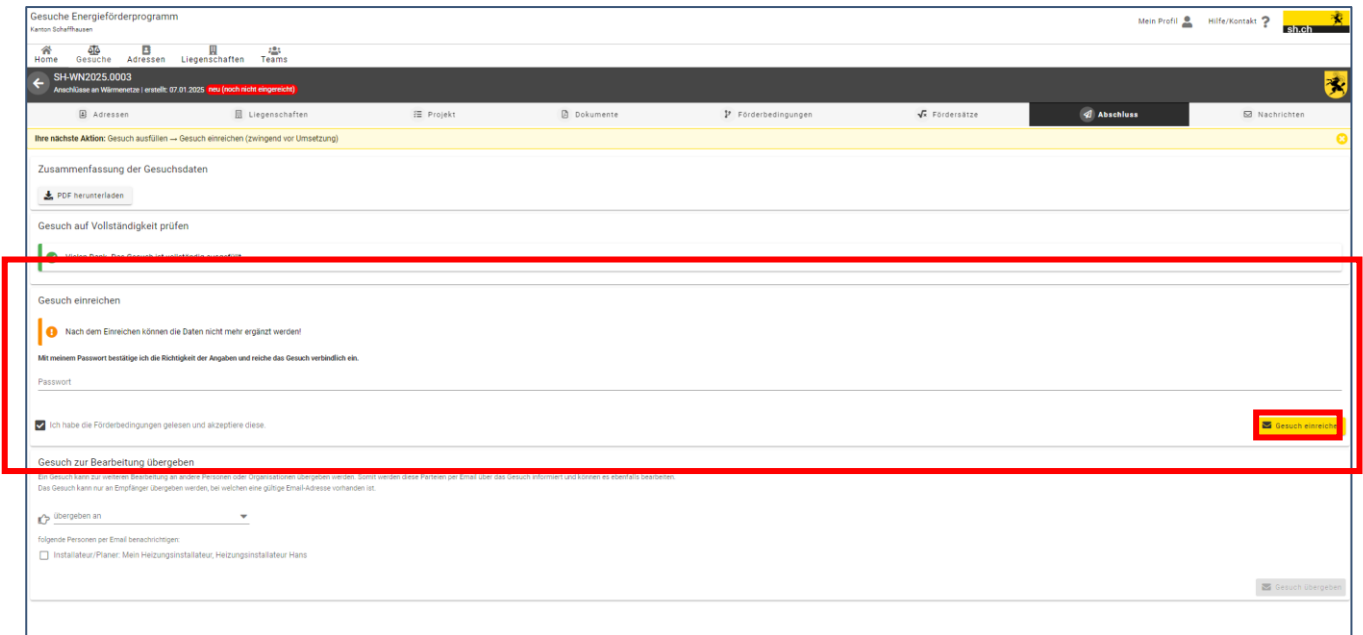

Gesuche Energieförderprogramm  
Kanton Schaffhausen

Home Gesuche Adressen Liegenschaften Teams

SH-WN2025.0003  
Anschlüsse an Wärmenetze | erstellt: 07.01.2025 neu (noch nicht eingereicht)

Adressen Liegenschaften Projekt Dokumente Förderbedingungen Fördersätze **abschluss** Nachrichten

Ihre nächste Aktion: Gesuch ausfüllen → Gesuch einreichen (zwingend vor Umsetzung)

Zusammenfassung der Gesuchsdaten  
PDF herunterladen

Gesuch auf Vollständigkeit prüfen

**Gesuch einreichen**

 Nach dem Einreichen können die Daten nicht mehr ergänzt werden!

Mit meinem Passwort bestätige ich die Richtigkeit der Angaben und reiche das Gesuch verbindlich ein.

Passwort

Ich habe die Förderbedingungen gelesen und akzeptiere diese.

**Gesuch einreichen**

**Gesuch zur Bearbeitung übergeben**

Ein Gesuch kann zur weiteren Bearbeitung an andere Personen oder Organisationen übergeben werden. Somit werden diese Personen per Email über das Gesuch informiert und können es ebenfalls bearbeiten.  
Das Gesuch kann nur an Empfänger\*innen übergeben werden, bei welchen eine gültige Email-Adresse vorhanden ist.

übergeben an

folgende Personen per Email benachrichtigen:

Installateur/Planer: Mein Heizungsinstallateur, Heizungsinstallateur Hans

Gesuch übergeben

Glückwunsch! Sie haben das Fördergesuch erfolgreich eingereicht.

Bei Fragen zu Ihrem Gesuch wird Sie die Förderstelle via E-Mail kontaktieren.  
Den Status Ihres Gesuchs können Sie jederzeit auf der Plattform einsehen.  
Die Förderzusage erhalten Sie per Post.

Falls Sie Probleme bei der Anmeldung der Fördergelder haben, stehen wir Ihnen gern zur Verfügung.  
Bitte kontaktieren Sie:

Frau Jeannine Bodmer  
Sachbearbeiterin / Assistenz

E+H Ingenieurbüro für Energie + Haustechnik AG  
Fischerhäuserstrasse 34  
8200 Schaffhausen

Telefon: 052 634 03 03  
Direkt: 052 634 03 04  
E-Mail: j.bodmer@eh-ing.ch  
Webseite: www.eh-ing.ch